OCPI TIMIŞ | ÎNREGISTRAT Nr. 4913, 11.07.2005

A.N.C.P.I.
OFICIUL DE CADASTRU ŞI PUBLICITATE IMOBILIARĂ TIMIŞ
Nr. de înregistrare 4914 data 11.07.01
Verificat pe scanteiere

PLAN DE INCADRARE IN ZONA
scara 1:50000

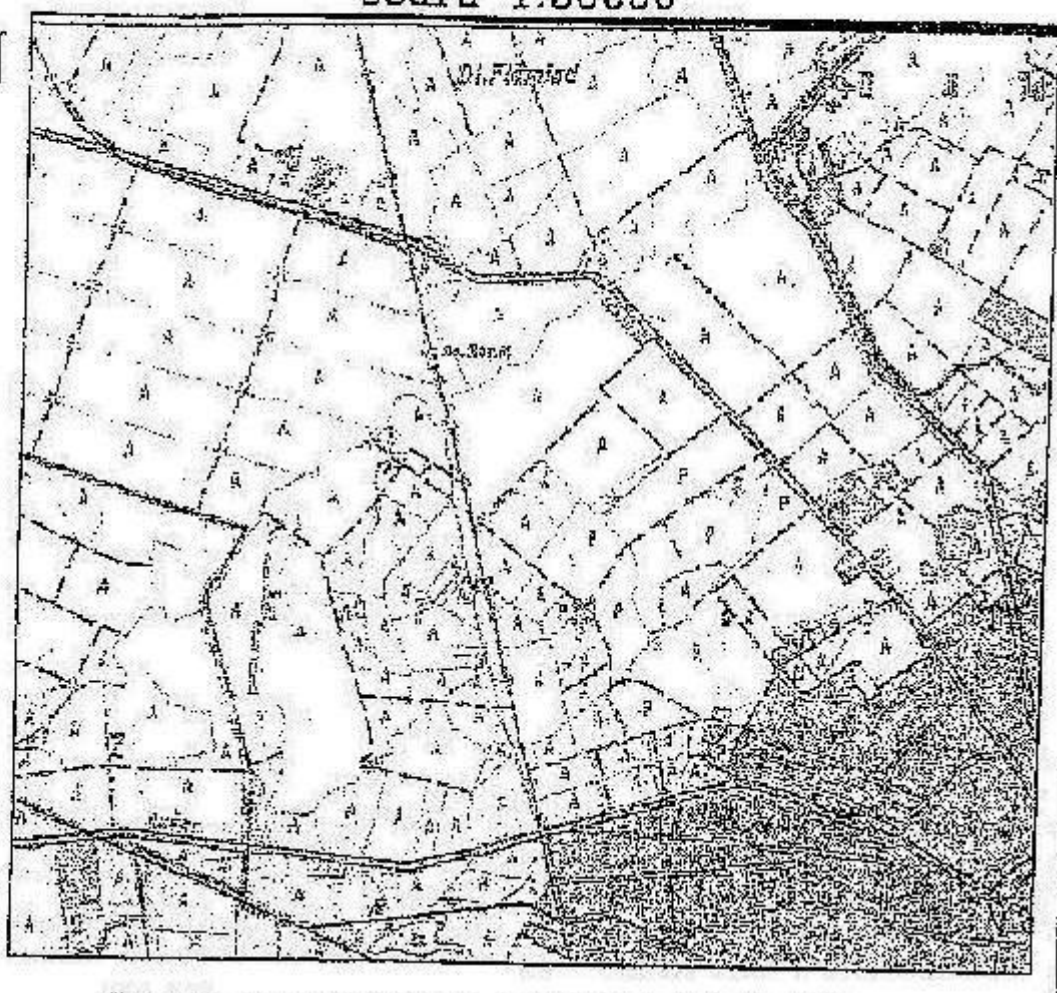

PLAN CADASTRAL CONF.L.18/1991
sc 1:5000

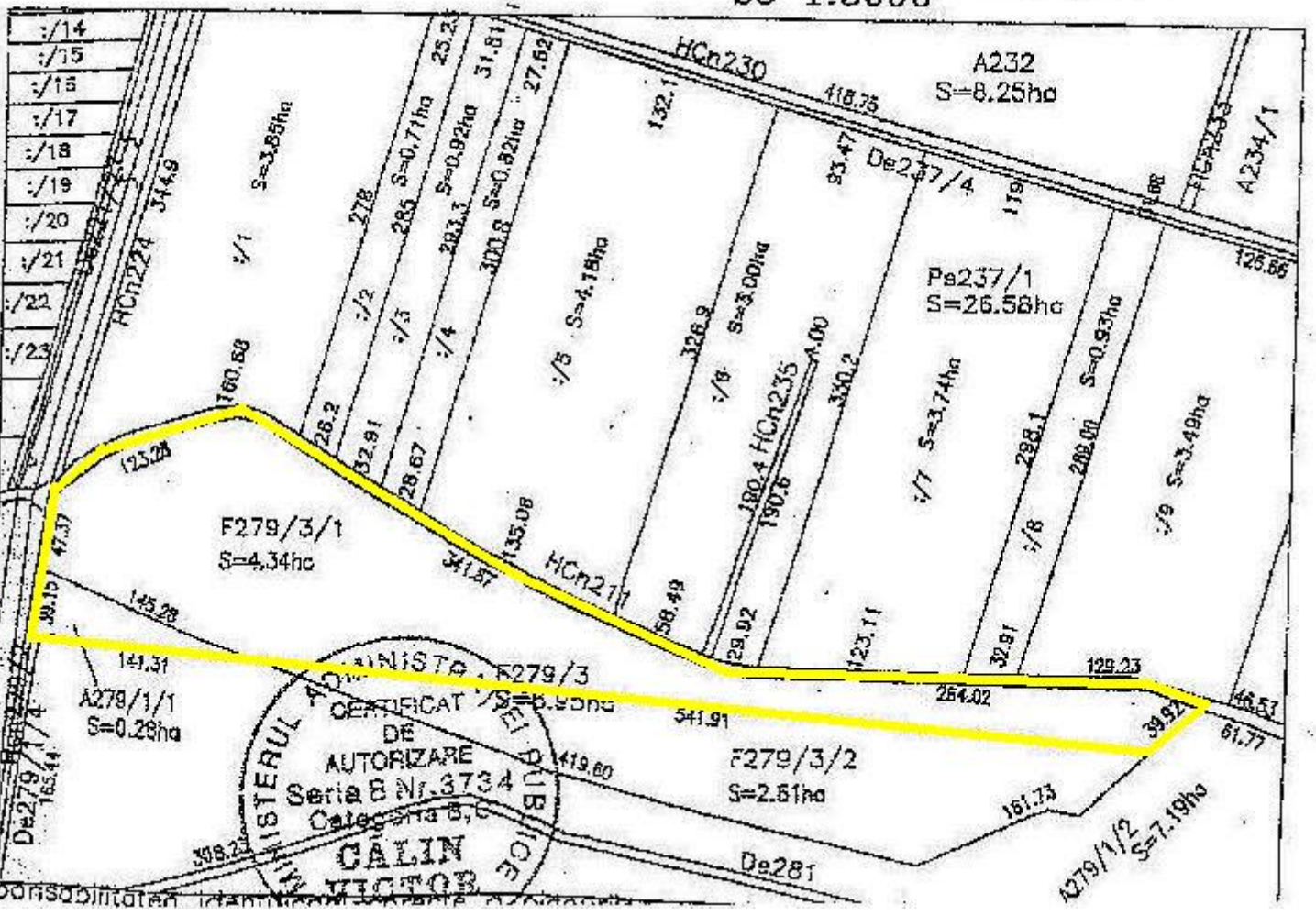

MINISTERUL ADMINISTRAŢIEI PUBLICE
CERTIFICAT DE AUTORIZARE
Seria B Nr.3734
Categoria B,C
CĂLIN VICTOR

Responsabilitatea identificarii corecte a coordonatelor